



Г Керівникам підприємств ЖКГ,  
енергетики та муніципальної  
інфраструктури

## ФЕДЕРАЦІЯ РОБОТОДАВЦІВ

КОМУНАЛЬНОЇ ІНФРАСТРУКТУРИ

ЕНЕРГЕТИКИ ТА ЖИТЛОВО-КОМУНАЛЬНОГО

ГОСПОДАРСТВА УКРАЇНИ

04080, Київ, вул. Турівська, 31, оф.1

тел. (0800) 30 69 69

E-mail: [adamovfrugkh@gmail.com](mailto:adamovfrugkh@gmail.com)

Web: [fru-gkh.com](http://fru-gkh.com)

Код згідно з ЄДРПОУ 36387228

Від 19.06.2023р. № 01/06-23-234

На № \_\_\_\_\_

Г Щодо приєднання роботодавців до Г  
сторони роботодавців на галузевому рівні

Доводимо до Вашого відома та користування в роботі інформацію щодо законодавчих аспектів та переваг приєднання підприємств (роботодавців) житлово-комунального господарства та муніципальної інфраструктури до дії галузевих (міжгалузевих) угод.

Відповідно до Законів України «Про колективні договори і угоди», «Про соціальний діалог в Україні» та «Про організації роботодавців, їх об'єднання та права і гарантії їх діяльності» всі повноваження з представництва інтересів роботодавців (підприємств, юридичних осіб) в галузевих (міжгалузевих) угодах **перейшли до сторони роботодавців галузі**, суб'єктами якої є об'єднання організацій роботодавців, *які визнані репрезентативними у відповідній сфері на галузевому рівні колективних переговорів*, що підтверджується свідоцтвом Національної служби посередництва та примирення (Федерація роботодавців ЖКГ України свідоцтво НСПП від 29.04.2021р. №. 003/2100-Р).

Укладення підприємствами (тобто роботодавцями) галузевих угод здійснюється через членство у репрезентативному об'єднанні організацій роботодавців відповідно до положень п. 5 частини другої ст. 13 Закону України "Про організації роботодавців, їх об'єднання, права та гарантії їх діяльності" (далі – Закон) та ст. 9 Закону України "Про колективні договори і угоди".

Сторона роботодавців відповідно до повноважень визначених Законом здійснює облік роботодавців, які надали стороні повноваження на укладення в їх інтересах колективних угод на галузевому рівні (перебувають в сфері дії сторони). Реєстри суб'єктів соціального діалогу на галузевому рівні (ЄРССД) оприлюднюються на офіційному сайті сторони роботодавців fru-gkh.com та документально підтверджуються витягом з реєстру.

До повноважень галузевої сторони роботодавців віднесено:

- ведення колективних переговорів та представництво роботодавців в галузевих (міжгалузевих) угодах, контроль та координація роботодавців щодо виконання норм таких угод;
- узгодження проектів нормативних та законодавчих актів в соціальній та економічній сферах, що стосуються інтересів роботодавців галузі;
- включення представника об'єднання до складу комісії при здійсненні державного нагляду за діяльністю підприємств;
- виступати стороною при вирішенні трудових спорів;
- участь представників роботодавців в комісіях по різниці в тарифах, концесіях об'єктів тепло- та водопостачання тощо.

Повноваження об'єднань організацій роботодавців на представництво своїх членів в певній сфері на галузевому рівні підтверджуються один раз на 5 років спеціальним державним органом - Національною службою посередництва та примирення (Федерація роботодавців ЖКГ України свідоцтво НСПП від 29.04.2021р. №. 003/2100-Р).

### **Чому потрібно роботодавцям приєднуватись до галузевих угод:**

1. Органи влади, які здійснюють встановлення тарифів, зобов'язані діяти лише у спосіб передбачений законодавством, а відтак для забезпечення економічної обґрунтованості витрат згідно положень порядків формування тарифів можуть керуватись нормами галузевих (міжгалузевих) угод, виключно якщо роботодавець (підприємство) перебуває в сфері дії сторін такої угоди (п.п.2 п.19 постанови КМУ №869 від 01.06.2011р. про Порядок формування тарифів). Тобто законодавство прямо забороняє включення до тарифів норм та гарантій галузевих угод, в сфері дії сторін яких роботодавець не перебуває. На теперішній час це питання є дуже актуальним для всіх підприємств, оскільки без можливості документально довести поширення на них гарантій тієї чи іншої галузевої угоди (а також підтверджений стороною роботодавців розрахунок таких гарантій залежно від виробничих умов конкретного підприємства) підприємства стикаються великими труднощами щодо вчасного та належного врахування органами влади таких гарантій в їх тарифах на ЖК послуги та бюджетних дотаціях. З детальним правовим



## Розрахунок та підтвердження тарифів

Розрахунок, підтвердження висновком Федерації всіх видів житлово-комунальних послуг; Супроводження при захисті. **від 5000 грн.** (–15% членським)

The screenshot shows a software interface for calculating tariffs. The main heading is 'ЖКГ: ТАРИФ' (JKG: TARIFF) for 'ДП "Теплокомуненерго Майд" ПРАТ "Винницький завод "Майд"'. The interface includes a navigation menu, a date selector for 'Червень 2021' (June 2021), and a detailed table of tariff components.

Структура витрат	Підприємство	Од. вим.	Червень 2021			Тариф	Базисний період		Річний період	
			Грн	кВт	кВт/ч		19.750	Грн	кВт/ч	Грн
Адміністративні експлуатаційні витрати	тис. грн.		0,000	443,471			4650,800	59409,600		11000,000
Постачання електроенергії загальнопромислового призначення	тис. грн.		8523,000	7728,303	-9,32		1738,400	20460,800		610,000
Витрати на здійснення абонентського обслуговування	тис. грн.						0,000	0,000		
Витрати на експлуатацію спеціального обслуговування	тис. грн.		0,000	313,514			5900,000	42000,000		
Витрати на експлуатаційні витрати	тис. грн.									
Витрати на експлуатаційні витрати	тис. грн.									
Витрати на експлуатаційні витрати	тис. грн.		0,187	0,000	-100,00		4722,029	56684,708		220,500
Витрати на експлуатаційні витрати	тис. грн.		0,000	0,000			7500,966	90611,582		0,000
Витрати на експлуатаційні витрати	тис. грн.		0,000	0,000			2321,147	25453,784		0,000
Витрати на експлуатаційні витрати	тис. грн.		0,000	0,000			0,000	0,000		0,000
Витрати на експлуатаційні витрати	тис. грн.		0,000	0,000			1807,968	22293,618		0,000
Витрати на експлуатаційні витрати	тис. грн.		0,000	3209,329			1286,212	62234,544		34788,403
Витрати на експлуатаційні витрати	тис. грн.		0,000	2515,422			2748,391	32960,682		
Витрати на експлуатаційні витрати	тис. грн.		0,000	0,000			1429,460	15953,520		0,000
Витрати на експлуатаційні витрати	тис. грн.		0,000	0,000			0,000	0,000		0,000
Витрати на експлуатаційні витрати	тис. грн.		0,000	0,000			18967,856	209004,272		0,000
Витрати на експлуатаційні витрати	тис. грн.									

## Створення та підтримка сайту підприємства

Створення «під ключ» та підтримка спеціалізованого сайту підприємства ЖКГ. **537 грн.** на місяць. (– 15 % членським)

The screenshot displays a website for 'ТЕПЛОГРАНТ' (TEPLOGRANT). The main navigation bar includes 'ТЕПЛОГРАНТ', 'ЗАЯВКИ АДС', 'ВАРИАНТ СЛУЖБА', and 'ФРУ - ЖКГ'. Below the navigation, there are sections for 'КАБІНЕТ СПОЖИВАЧА' (Consumer Cabinet) and 'РУХОМИЙ РЯДОК' (Mobile Row). A central banner reads: 'КП "ТЕПЛОГРАНТ" НАДАЄ ПОСЛУГИ З ЦЕНТРАЛІЗОВАНОГО ОПАЛЕННЯ, ПОСТАЧАННЯ ТАРИ ТАРИВНОЇ ВОДИ ТА КОНДИЦІЙОВАНОГО ПОВІТРЯ (35,3)'. Below this, there are sections for 'НОВИНИ' (News), 'РІЗНІ ТИПИ СТОРІНОК' (Different types of pages), and 'Система централізованого повністю налаштований контент сайту' (Centralized system of fully configured website content). At the bottom, there are social media icons for Twitter, WhatsApp, and Facebook, labeled 'СОЦМЕРЕЖІ' (Social Networks).

## Електронний кабінет споживачів послуг

Електронний кабінет споживача комунальних послуг, з **537** грн. на мобільним додатком, з оплатою он-лайн, передачею міс./пос. показників. (– 15 % членським)

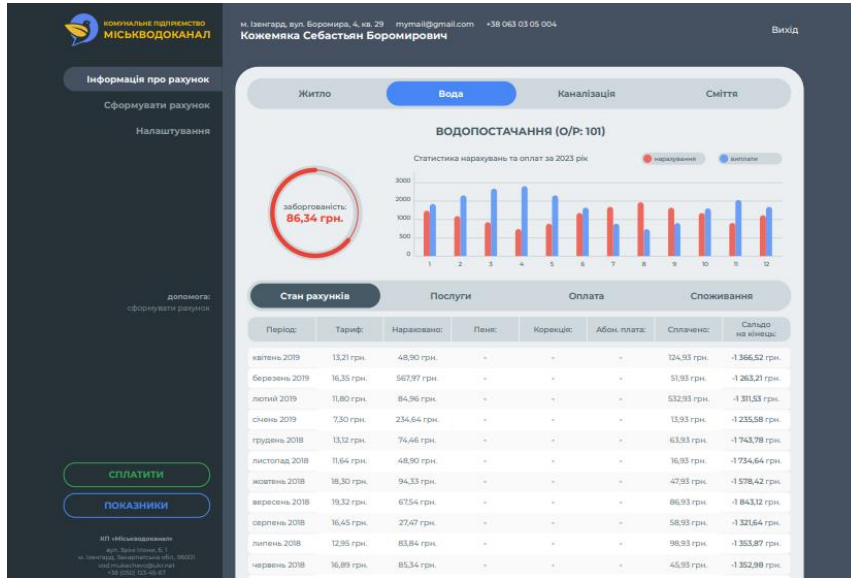

## Аварійно-диспетчерська служба

Програмне забезпечення та технічна організація роботи служби. **537** грн. на місяць за кожні 2 робочих місяця диспетчерів (– 15 % членським)

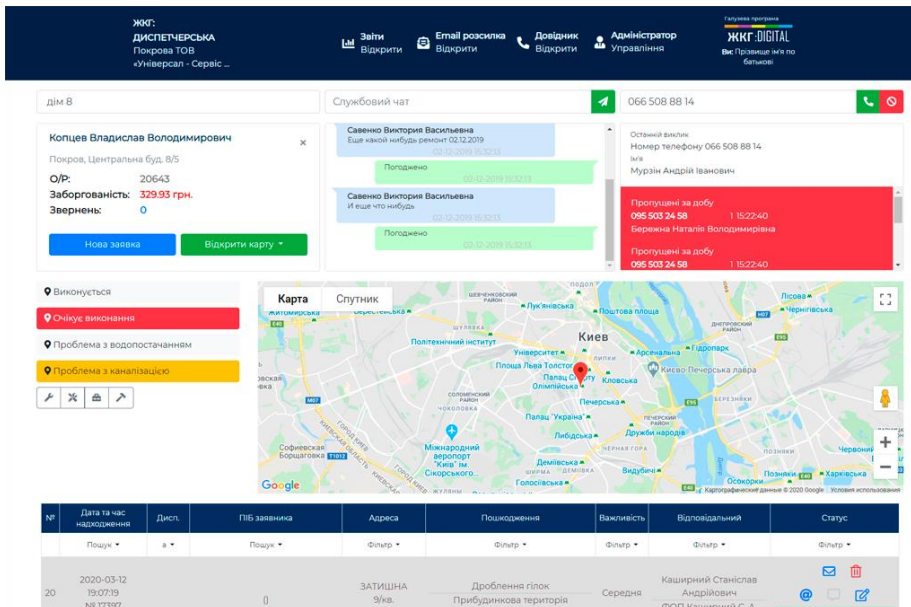



## Програма розрахункового центру

Програма обліку абонентських рахунків, нарахувань, оплати, приладів обліку, договорів, матеріалів, претензійно-позовної роботи тощо.

**1288** грн. на місяць за кожну послугу та за кожні 10 тис. абонентських рахунків.  
(– 15 % членським)



Отримати консультацію, а також оформити попередню заявку на приєднання підприємства до сторони роботодавців галузі можна за телефоном гарячої лінії **0800 30 69 69** (додатковий номер 1) або на сайті **fru-gkh.com**

З повагою,

Голова Об'єднання

**О.І. Адамов**